1 大同生命熊本ビル

Building Information

物件概要

所在地	熊本市中央区中央街3-8		
交　　通	熊本市電幹線 水道町駅 徒歩4分		
構　　造	鉄骨鉄筋コンクリート造 地上 9階建		
竣工年月	昭和61年2月 竣工		
エレベータ	乗用 1基 荷搬用 1基		
警　　備	機械警備		
駐車場	機械式50台	料金	

設備概要

空調システム	個別空調	空調料金	実費負担
空調時間	時間制限なし		
出入り	平日　7:00 ～ 18:00 日祝　閉 通用口 24時間出入り可		
天井高		床仕上げ	OA相談可能
その他の費用			
ポ イ ン ト	新耐震基準適合・駅徒歩5分以内・大通沿い・大型物件・24時間出入り可能・		

図面 1

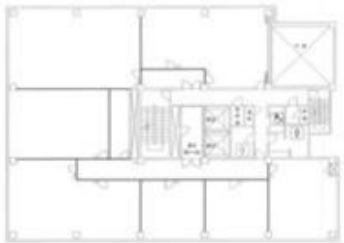

図面 2

階数	面積（坪）	賃料（坪単価）月額	共益費（坪単価）月額	敷金（ヶ月）総額	賃料総額	入居可能日 備考
6	134.72	相談	相談	12 ヶ月	相談	即日
9	20.01	相談	相談	12 ヶ月	相談	即日
9	15.32	相談	相談	12 ヶ月	相談	即日
9	12.02	相談	相談	12 ヶ月	相談	即日
9	41.16	相談	相談	12 ヶ月	相談	即日

※上記金額には別途消費税が必要となります。

Real Estate Inovation

福岡市中央区渡辺通2丁目7番14号　パグーロ薬院5階
TEL:092-781-2120　FAX:092-781-2121　免許番号：国土交通大臣(2) 第8690号

OfficeRetail オフィスリーテイル

株式会社 オフィスリーテイル　福岡オフィス検索サイト http://www.office-re.co.jp