1 キョーエイ呉服町ビル

Building Information



物件概要

所在地	福岡市博多区中呉服町3-11		
交　通	福岡市箱崎線 呉服町駅 徒歩5分		
構　造	鉄骨鉄筋コンクリート造 地上 14階建		
竣工年月	平成12年3月 竣工		
エレベータ	乗用 1基		
警　備	機械警備		
駐車場	機械式	料金	30,000円／台 敷金 2ヶ月／台

設備概要

空調システム	個別空調	空調料金	実費負担
空調時間	時間制限なし		
出入り	平日　24時間出入り可 日祝　24時間出入り可 通用口 24時間出入り可		
天井高		床仕上げ	OAフロア
その他の費用	鍵シリンダー交換費：15,000円（税別）		
ポ イ ン ト	新耐震基準適合・駅徒歩5分以内・24時間出入り可能・		

図面 1

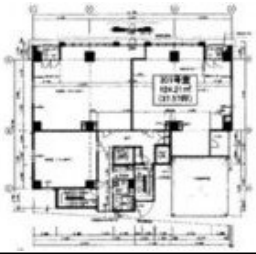

図面 2

階数	面積（坪）	賃料（坪単価）月額	共益費（坪単価）月額	敷金（ヶ月）総額	賃料総額	入居可能日 備考
2	66.93	@ 12,000 円 803,160 円	@ 149 円 10,000 円	5 ヶ月 4,015,800 円	813,160 円	即日

※上記金額には別途消費税が必要となります。

Real Estate Inovation

株式会社 オフィスリーテイル

福岡市中央区渡辺通2丁目7番14号　パグーロ薬院5階
TEL:092-781-2120　FAX:092-781-2121　免許番号：国土交通大臣(2) 第8690号

福岡オフィス検索サイト http://www.office-re.co.jp